



# VALROMEY Tour

Féminin U19



2025

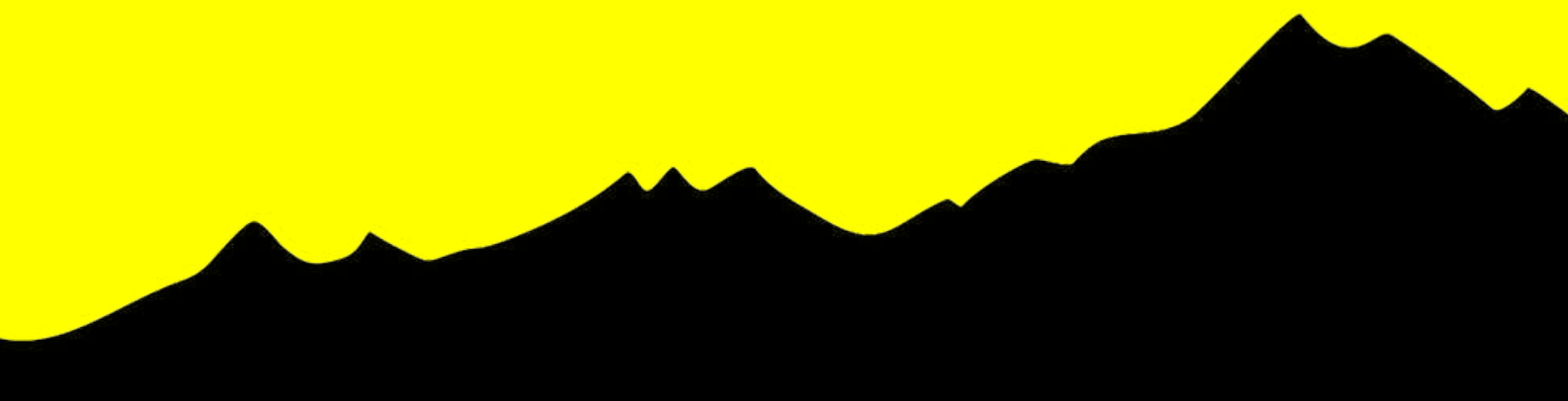

## PLACE AU VALROMEY Tour Féminin U19

Cette année, une grande nouveauté vient enrichir l'aventure.

**Les 11 et 13 juillet 2025**, nous avons le plaisir d'accueillir la toute **première édition du VALROMEY Tour Féminin U19**  

**Une course internationale dédiée aux jeunes cyclistes féminines.**

**Parce que le cyclisme féminin mérite une scène à la hauteur de son talent**, cette nouvelle épreuve s'inscrit dans notre **volonté de soutenir et encourager son développement**, en offrant aux **jeunes coureuses prometteuses** une opportunité unique de se révéler sur un parcours exigeant et spectaculaire.



### **Au programme de cette première édition :**

- **2 épreuves** intenses, cumulant **145 km**, à travers les magnifiques paysages de notre région.
- **Un défi sportif de haut niveau**, avec des profils variés mêlant vallées, côtes et descentes techniques.
- **Une ambiance inoubliable**, portée par les passionnés, bénévoles et spectateurs déjà fidèles à **L'AIN BUGÉY VALROMEY Tour**.

**Objectif : donner aux jeunes cyclistes féminines une vitrine internationale et les aider à tracer leur route vers l'élite !**

**"Les championnes de demain prennent le départ aujourd'hui."**

**Venez encourager ces futures étoiles du cyclisme** et partager avec nous **ce moment historique** où l'aventure s'ouvre enfin aussi **au féminin !**



**VALROMEY Tour**

**Féminin U19**



---

**ÉPREUVES 2025**

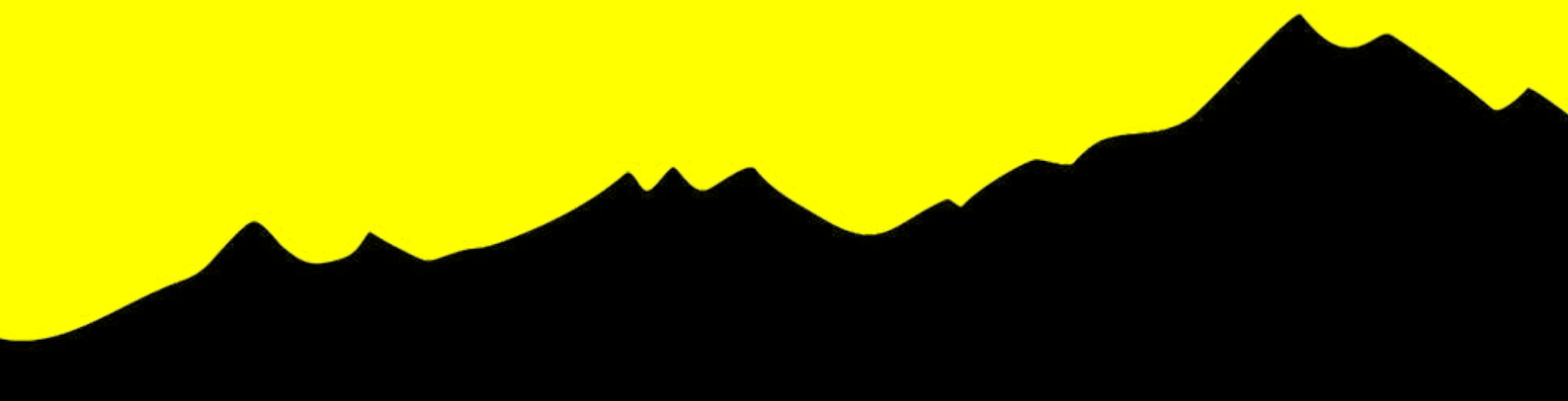

## VALROMEY Tour Féminin U19

DATE	ÉTAPE	DÉPART	ARRIVÉE	KM
Vendredi 11 Juillet	①	Morestel	Serrières-de-Briord	75
Dimanche 13 Juillet	②	Ceyzérieu	Belley	70

**Au total pour cette première édition, 145 kilomètres à parcourir et 2 283 mètres de dénivelé positif.**



# VALROMEY Tour

Féminin U19



---

## PARCOURS

**2**  
épreuves

**145**  
kilomètres

**35**  
équipes

**15**  
pays

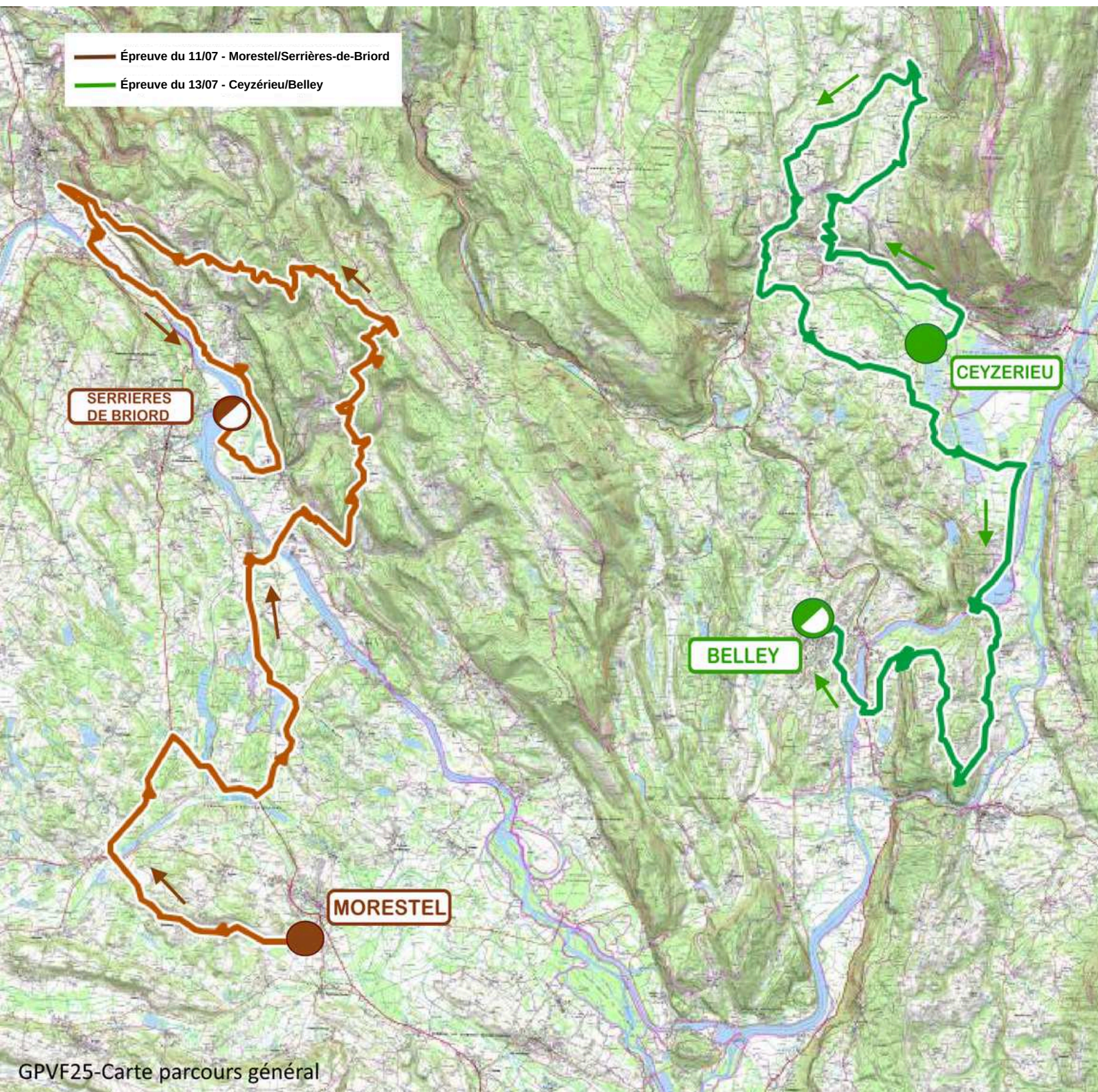

**VENDREDI  
11 JUILLET**

**ÉPREUVE 1**

**MORESTEL ► SERRIÈRES-DE-BRIORD**

**75 KM**

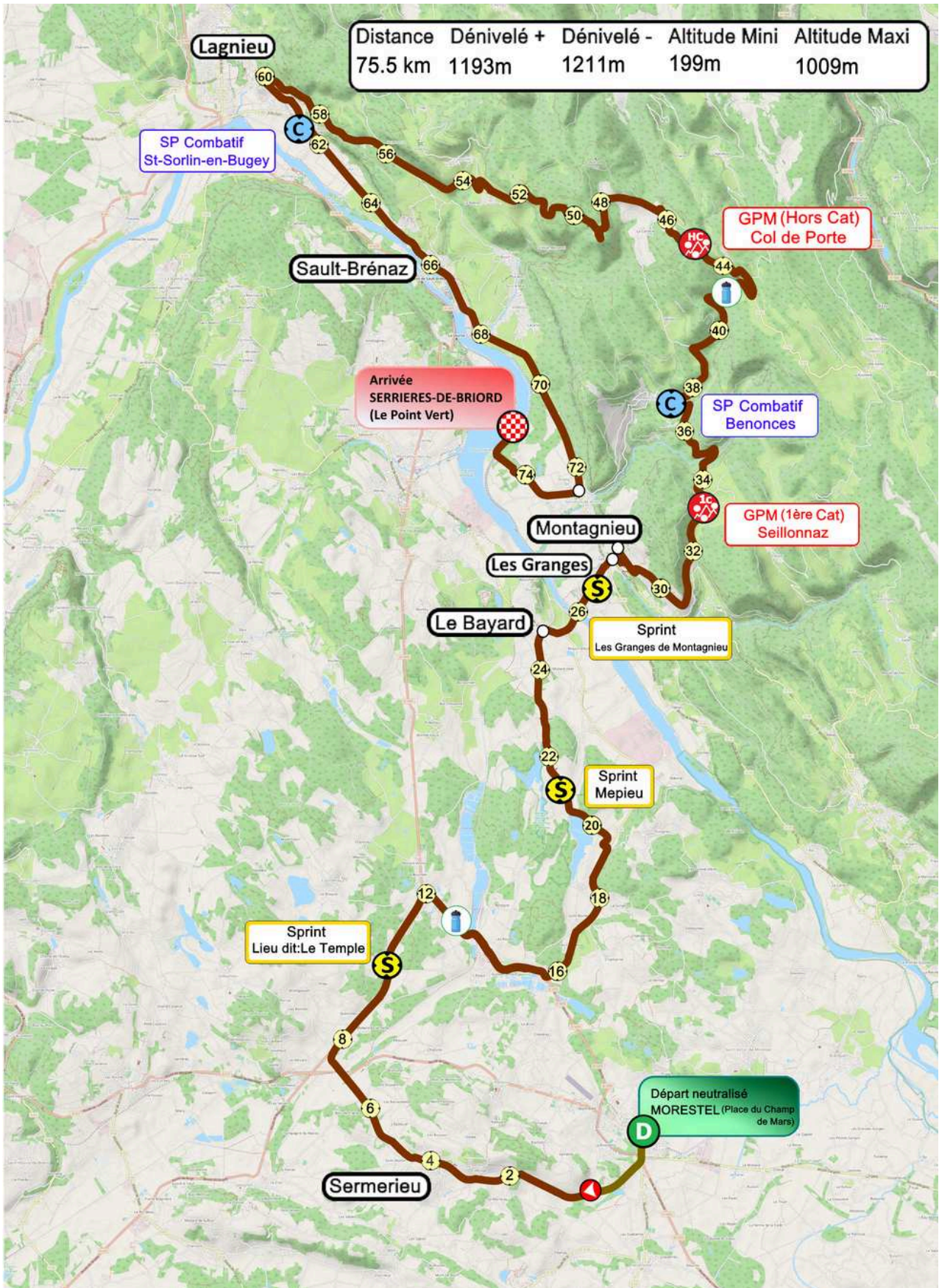

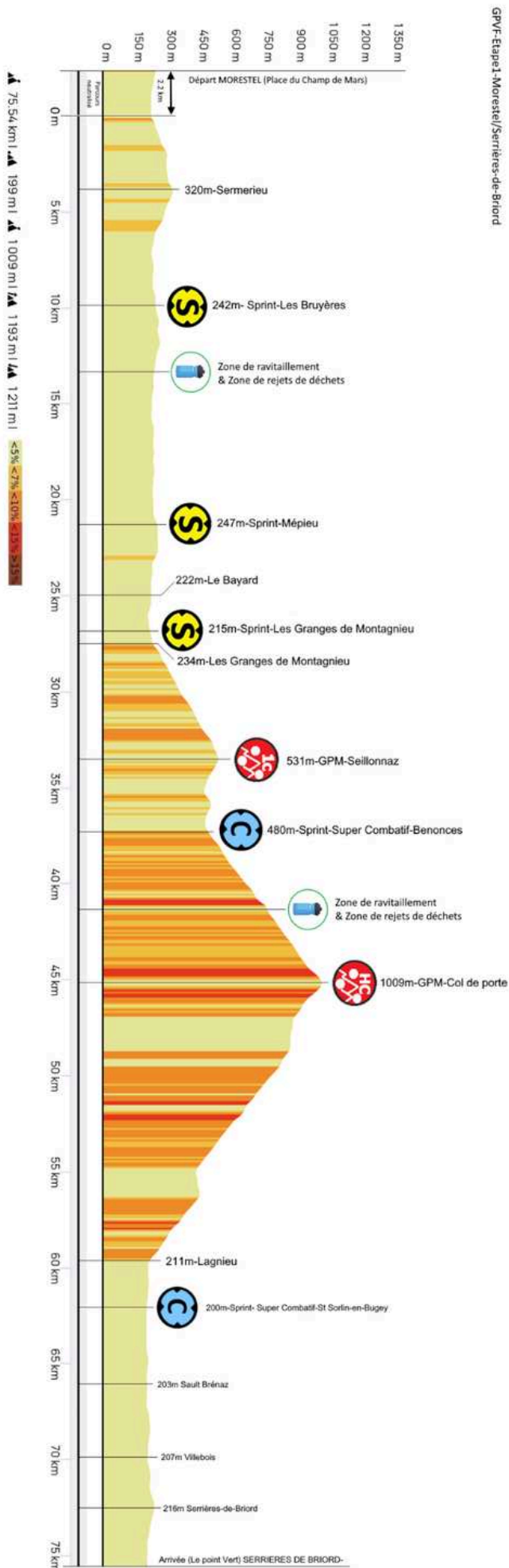



**GPVF25 - Épreuve 1 - 11 juillet - Morestel/Serrieres de Briord**

Kilométrage	
Percus	Restants

Altitude	Provenance	Croisement	Direction	Lieux	Spécificités	Direction
----------	------------	------------	-----------	-------	--------------	-----------

**Heure de départ Neutralisé: 10h00 mn**

0	2,2						Morestel-Départ Place du Champ de mars			←
0,1	2,1	D517		D517			Rure Francois PERRIN			→
0,3	1,9	D517	D1075A	D1075A			Droit point Place St Symphorien			↑
1	1,2	D1075A	D33	D1075A			1er Rond point Sortie Morestel			↑
1,1	1,1	D1075A	D244	D244			2e Rond point Sortie Morestel			→
2,2	0	D244	D19C	D244			Route de sermerieu/Route de Montin			↑

Route étroite	===
Rétrécissement	=> <=
Chicanes	>et<
Flamme jaune	FJ
Ilots centraux	<>
Ralentisseur	^ ^
virage (tres) serré à gauche	(T) S ←
virage (tres) serré à droite	(T) S →
Balise de priorité	B
Danger	D
Danger STOP	STOP
Protection bottes de paille	BP
Croisement	X

**Heure de départ réel: 10:05**

							Moyennes et Horaires						
							28	32	36				
0	76,4	220	D244	D19C	D244	KM 0- Route de sermerieu/Route de Montin				↑	10:05	10:05	10:05
3,5	72,9	220	D244		D244	Entrée de Sermerieu				↑	10:12	10:11	10:10
3,8	72,6	320	D244	D244A	D244	Sermerieu			<>	↑	10:13	10:12	10:11
4,6	71,8	294	D244	D244D	D244	Dir.Les Sablonnières			<>	→	10:14	10:13	10:12
7,0	69,4	223	D244	D517	D517			^ ^2	<>	↑	10:20	10:18	10:16
7,1	69,3	222	D517	D40F	D40F					→	10:20	10:18	10:16
7,7	68,7	231	D40F	D522	D522	Route de Bourgoin				→	10:21	10:19	10:17
9,9	66,5	242	D522		D522	Sprint Lieu dit" le temple"				↑	10:26	10:23	10:21
11,6	64,8	259	D522	Rte du Vivier	D522				<> STOP	↑	10:29	10:26	10:24
12,0	64,4	261	D522		D1075	Dir.Grenoble			<> STOP	→	10:30	10:27	10:25
12,4	64	254	D1075		D1075	Début zone de rejet de déchets				↑	10:31	10:28	10:25
12,7	63,7	245	D1075		D1076	Début zone de ravitaillement				↑	10:32	10:28	10:26
13,3	63,1	238	D1075		D1075	Fin zone de ravitaillement				↑	10:33	10:29	10:27
13,7	62,7	233	D1075		D1075	Fin zone de rejet de déchets				↑	10:34	10:30	10:27
14,0	62,4	233	D1075	RP	D1075	Dir.Arandon			<>	↑	10:35	10:31	10:28
15,8	60,6	222	D1075	D14	D14	Dir EDF				←	10:38	10:34	10:31
16,3	60,1	234	D14	D16D	D14					↑	10:39	10:35	10:32
17,1	59,3	231	D14	D16E	D14					↑	10:41	10:37	10:33
17,8	58,6	232	D14	D16E	D14					↑	10:43	10:38	10:34
19,3	57,1	228	D14	D16	D16	Direction Mepieu				←	10:46	10:41	10:37
21,2	55,2	247	D16	D16F	D16	Sprint Mepieu Eglise- Arret de bus				↑	10:50	10:44	10:40
23,0	53,4	222	D16		D16	Faverge			^ ^2 <>	↑	10:54	10:48	10:43
24,7	51,7	222	D16	D140	D140	Le Bayard			STOP	↑	10:57	10:51	10:46
25,0	51,4	222	D140	D52	D52	Le Bayard- Dir. Malville			STOP	→	10:58	10:51	10:46
25,6	50,8	217	D52	D14A	D52	Dir.Vallée Bleue -Montagnieu				↑	10:59	10:53	10:47
26,0	50,4	207	D52	Isere/Ain	D19A	Traversée du Rhône(IsèreAin/)				↑	11:00	10:53	10:48

26,2	50,2	208	D19A	D79A	D19A	Briord				↑	11:01	10:54	10:48
26,3	50,1	209	D19A	RP	D19A	Rond point- Dir Lagnieu			^^	↑	11:01	10:54	10:48
26,8	49,6	215	D19A		D19A	Sprint Les granges de Montagnieu- Panneau entrée							
27,4	49	229	D19A	D19	D19	Feux tricolores Les Granges de Montagnieu			<>	←	11:03	10:56	10:50
27,5	48,9	229	D19	D87	D87	Début d'ascension Rond point -Les Granges de M. Debut			<>	→	11:03	10:56	10:50
29,2	47,2	323	D87		D87	Montagnieu- Dir. Lompnaz				↑	11:07	10:59	10:53
31,2	45,2	424	D87	D87B	D87	Dir. Seillonnaz				↑	11:11	11:03	10:57
33,4	43	531	D87	D87C	D87C	GPM( 1ère catégorie) Seillonnaz				←	11:16	11:07	11:00
35,8	40,6			D87C		Passage sur pont			BP	↑	11:21	11:12	11:04
36,2	40,2	489	D57C		D57C	Traversée Onglas				→	11:22	11:12	11:05
36,7	39,7	471	D57C		D57C	Début d'ascension Passage sur pont			BP	↑	11:23	11:13	11:06
37,3	39,1	480	D57C		D57C	Sprint COMBATIF Benonces Impasse du moulin				↑	11:24	11:14	11:07
37,4	39	490	D57C	D32	D32	Benonces				→	11:25	11:15	11:07
39,4	37	620	D32	D99A	D32	Dir Conand				↑	11:29	11:18	11:10
41,0	35,4	733	D32		D32	Début zone de rejet de déchets				↑	11:32	11:21	11:13
41,3	35,1	759	D32		D32	Début zone de ravitaillement				↑	11:33	11:22	11:13
42,0	34,4	799	D32		D32	Fin zone de ravitaillement				↑	11:35	11:23	11:15
42,3	34,1	816	D32		D32	Fin zone de rejet de déchets				↑	11:35	11:24	11:15
42,8	33,6	856	D32	D99	D99	Dir. Souclin- Route du Col dePorte				←	11:36	11:25	11:16
43,5	32,9	895	D99	D73	D99					↑	11:38	11:26	11:17
45,2	31,2	1009	D99			GPM (Hors catégorie) -Col de Porte-				↑	11:41	11:29	11:20
47,0	29,4	878	D99	D99A	D99	Dir. Lagnieu Souclin				↑	11:45	11:33	11:23
53,3	23,1	535	D99	D99C	D99				BP (T) S ←	←	11:59	11:44	11:33
54,8	21,6	434	D99	D99B	D99	Dir. Lagnieu St sorlin				→	12:02	11:47	11:36
55,6	20,8	436	D99	D60	D60	Dir. Lagnieu				↑	12:04	11:49	11:37
56,3	20,1	442	D60	D60B	D60B				BP	←	12:05	11:50	11:38
59,7	16,7	322	D60B	D122	D122	Dir. St Sorlin en Bugey				←	12:12	11:56	11:44
61,2	15,2	207	D122	D40A	D122	St Sorlin en Bugey	=> <=	>et<	^ ^ 3	↑	12:16	11:59	11:47
62,0	14,4	200	D122		D122	Sprint COMBATIF - St sorlin sortie Panneau Traversée animaux				↑	12:17	12:01	11:48
66,0	10,4	203	D122	D19	D19	Sault Brenaz (Intersection)Pont	^ ^ 7	<>		↑	12:26	12:08	11:55
69,1	7,3	207	D19	D60	D19	Villebois (Carrefour)	^ ^ 4	<>		↑	12:33	12:14	12:00
72,2	4,2	236	D19	D32	D19	Entrée Serrieres de Briord				↑	12:39	12:20	12:05
73,4	3	235	D19		Rue de la Plantaz	Serrieres de Briord				→	12:42	12:22	12:07
73,8	2,6	216	Rue de la Plantaz		Rue du dauphiné	Serrieres de Briord			^ ^ 2	↑	12:43	12:23	12:08
74,4	2	204	Rue du dauphiné		rue de Buffieres	Serrieres de Briord			^ ^ 2	→	12:44	12:24	12:09
74,8	1,6	200	rue de Buffieres		Chemin du point vert	Serrieres de Briord				↑	12:45	12:25	12:09
76,4	0	200	Chemin du point Vert		Chemin du point vert	Arrivée				↑	12:48	12:28	12:12

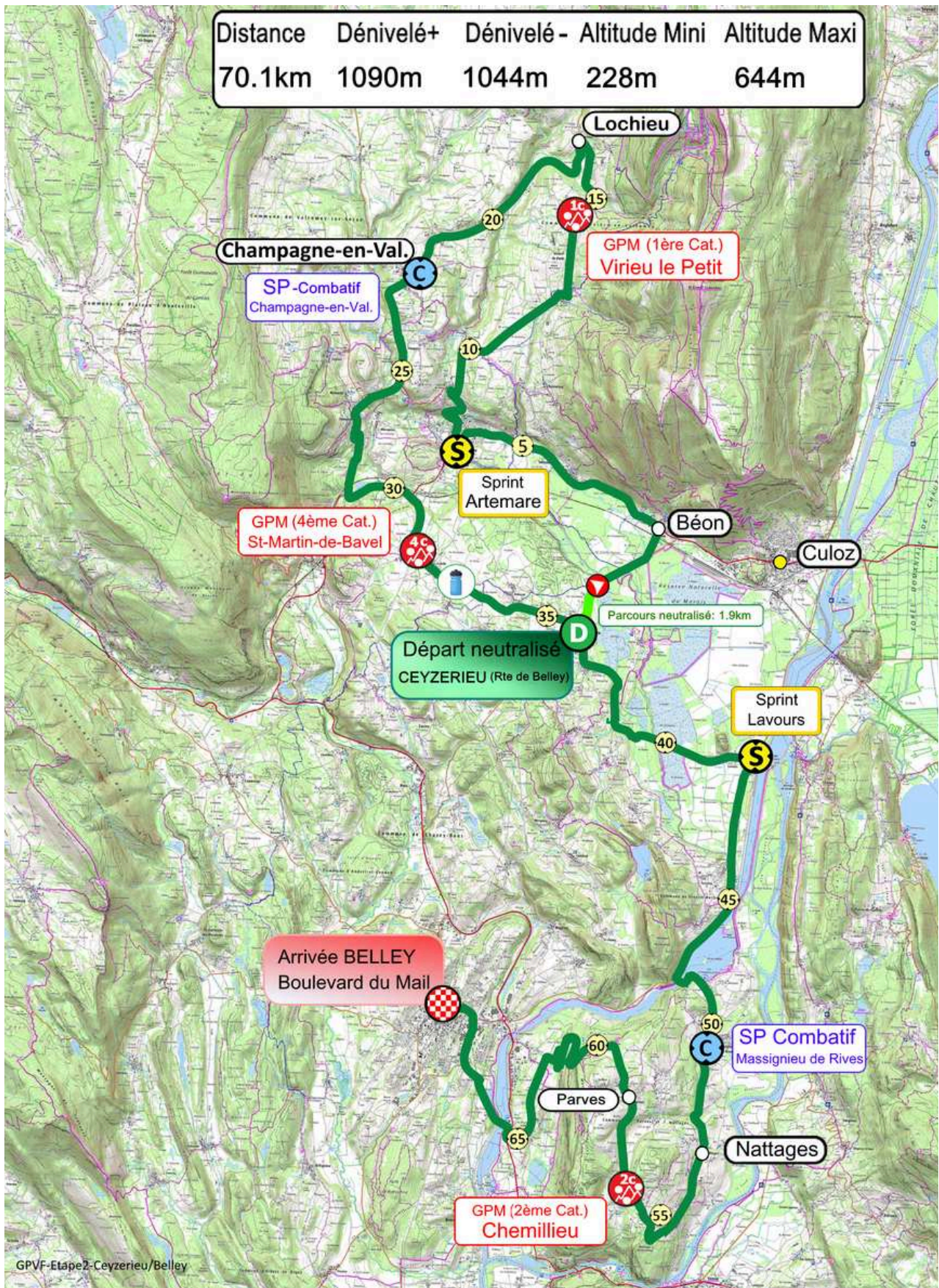

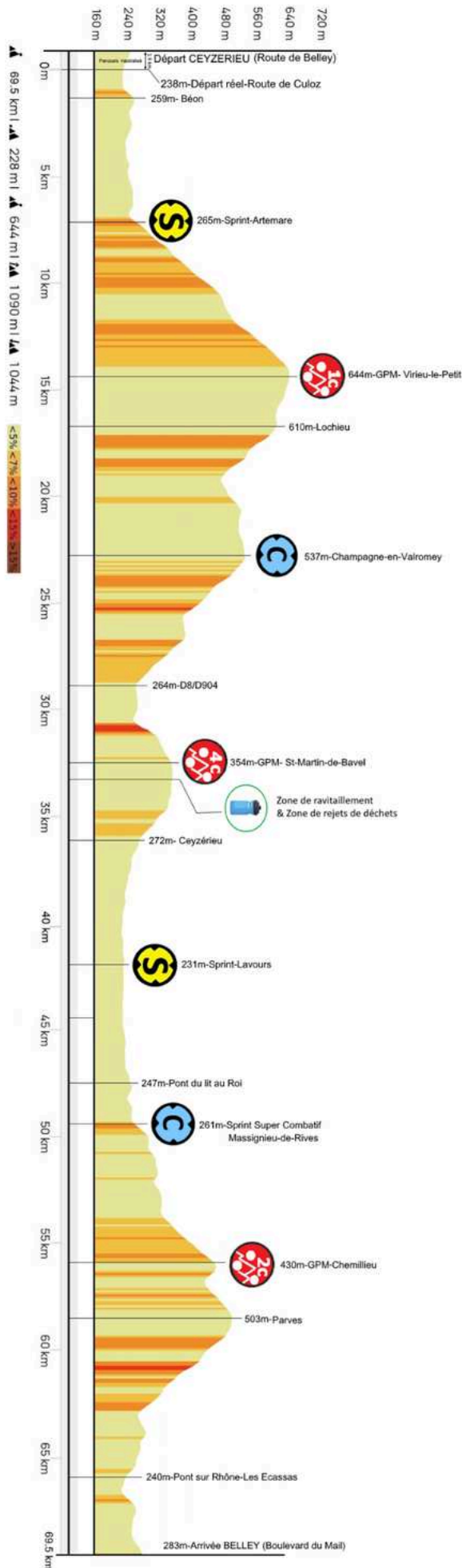

**GPVF25 - Épreuve 2 - 13 juillet - Ceyzérieu/Belley**

Kilométrage	
Percours	Restants

Altitude	Provenance	Croisement	Direction	Lieux	Spécificités	Direction
----------	------------	------------	-----------	-------	--------------	-----------

**Heure de départ Neutralisé: 10h 00 mn**

0	1,9		D83		D83	Ceyzérieu- Départ neutralisé- Route de Belley				
0,1	1,8		D83	D107	D107	Place de Ceyzérieu				←
0,2	1,7		D107	D37	D37					↑
1,3	0,6		D37		D37					↑
1,8	0,1		D37		D37	Pont sur Seran				↑
1,9	0		D37		D37	Départ Réel -Borne kilométrique 19				↑

Route étroite	===
Rétrécissement	=> <=
Chicanes	>et<
Flamme jaune	FJ
Ilots centraux	<>
Ralentisseur	^^
virage (tres) serré à gauche	(T) S ←
virage (tres) serré à droite	(T) S →
Balise de priorité	B
Danger	D
Danger STOP	STOP
Protection bottes de paille	BP
Croisement	X

**Heure de départ réel: 10:05**

										Moyennes & horaires			
										28	32	36	
0	69,5	238	D37		D37	Départ km 0 - Rte de Culoz Borne kilométrique 19				↑	10:05	10:05	10:05
0,6	68,9	232	D37		Chemin des Rousses					←	10:06	10:06	10:06
1,1	68,4	248	Chemin des Rousses		Chemin des Rousses	Pont sur chemin de fer - Danger BP- FJ	D	=> <=	===	↑	10:07	10:07	10:06
1,3	68,2	259	Chemin des Rousses	D904	D904	Béon	D	===	X	←	10:07	10:07	10:07
6,7	62,8	247	D9+04	D31	D31	Artemare- Début d'ascension Cote d'Yon			(T) S →	→	10:19	10:17	10:16
7,1	62,4	265	D31	D31M	D31	Sprint Artemare-Cote d'Yon Intersection Mairie				↑	10:20	10:18	10:16
7,5	62	290	D31	D31L	D31					↑	10:21	10:19	10:17
8,6	60,9	354	D31	D31L	D31	Don -Petites bordures centrales		<>	D	↑	10:23	10:21	10:19
8,7	60,8	358	D31	D69	D69	Don -Dir.Lochieu / Virieu le Pt				→	10:23	10:21	10:19
8,9	60,6	371	D69	D69E	D69	Dir. Lochieu / Virieu le Pt				↑	10:24	10:21	10:19
12,2	57,3	538	D69	D105	D69	Dir. Brénaz/Lochieu				↑	10:31	10:27	10:25
13,7	55,8	629	D69	D69F	D69	Virieu le Petit				→	10:34	10:30	10:27
14,3	55,2	644	D69		D69	GPM (1èreCatégorie) Virieu le Petit - Fruitière				↑	10:35	10:31	10:28
14,5	55	644	D69	D69I	D69	Dir. Brénaz/Lochieu				↑	10:36	10:32	10:29
15,3	54,2	630	D69	D120	D69	Le Moulin d'Arvière	BP	=> <=	D	←	10:37	10:33	10:30
15,7	53,8	619	D69		D69			=> <=	BP	↑	10:38	10:34	10:31
16,2	53,3	610	D69		D904	Lochieu				↑	10:39	10:35	10:32
16,6	52,9	612	D69		D69	Eglise Lochieu				↑	10:40	10:36	10:32
16,7	52,8	611	D69		D69G	Lochieu Place St Arthaud			===	←	10:40	10:36	10:32
17,8	51,7		D69G		D69G	Pont sur Arvière	BP	=> <=	D	↑	10:43	10:38	10:34
18,9	50,6	485	D69G	D69F	D69F	Bas de descente			===	→	10:45	10:40	10:36
21,5	48	520	D69F		D69F	Lieu dit "Charron "			===	↑	10:51	10:45	10:40
21,9	47,6	524	D69F		D69F	Sprint COMBATIF Champagne en Valromey- Panneau entrée				↑	10:51	10:46	10:41

22,0	47,5	527	D69F		D30	Dir.Champagne-en-Valromey				←	10:52	10:46	10:41	
22,7	46,8	537	D30	D54C	D30	Champagne-en-Valromey-Mairie		^ ^5		↑	10:53	10:47	10:42	
22,8	46,7	536	D30	D30D RP	D30	Rd Point sortie Chamapgne				→	10:53	10:47	10:43	
24,3	45,2	452	D30	D31	D31	Bas de descente Dir. Virieu le Gd/ Artemare		< >		←	10:57	10:50	10:45	
25,1	44,4	415	D31	D30	D30	Dir Virieu le Grand				→	10:58	10:52	10:46	
26,6	42,9	386	D30	D8	D8	Dir. Ambérieu-en-Bugey		D	STOP	←	11:02	10:54	10:49	
27,5	42	333	D8	D69D	D8	Dir. Ambérieu-en-Bugey/Virieu le Gd			^ ^1	→	11:03	10:56	10:50	
29,0	40,5	264	D8	X	D904	D8/D904		D balise	< >	←	11:07	10:59	10:53	
30,5	39	259	D904	D69	D69	Dir. St Martin de Bavel/Ceyzérieu Début d'ascension				→	11:10	11:02	10:55	
31,9	37,6	333	D69	D31C	D69	Dir. Ceyzérieu			^ ^2	↑	11:13	11:04	10:58	
32,0	37,5	336	D69	D105	D69					↑	11:13	11:05	10:58	
32,5	37	354	D69	D105	D105	GPM (4ème Cat) (Sortie village) St Martin de Bavel-Dir Ceyzerieu				←	11:14	11:05	10:59	
32,6	36,9	356	D105		D105	Début zone de rejet de déchets				↑	11:14	11:06	10:59	
32,9	36,6	355	D105		D105	Début zone de ravitaillement				↑	11:15	11:06	10:59	
34,0	35,5	349	D105		D105	Fin zone de ravitaillement				↑	11:17	11:08	11:01	
34,3	35,2	344	D105		D105	Fin zone de rejets de déchets				↑	11:18	11:09	11:02	
36,0	33,5	275	D105	D83	D83			< >3	===	↑	11:22	11:12	11:05	
36,1	33,4	272	D83	D37	D37	Ceyzérieu- Grande Rue- Pavés		⇒ < ⇐	===	→	11:22	11:12	11:05	
36,4	33,1	267	D37	D83	D83	Dir.Lavours				→	11:23	11:13	11:05	
38,8	30,7	238	D83	D37H	D83	Dir.Lavours				↑	11:28	11:17	11:09	
39,7	29,8	231	D83		D83	Pont sur Séran BP		^ ^1	D	===	↑	11:30	11:19	11:11
42,1	27,4	231	D83	D992	D992	Lavours		⇒ < ⇐	X	D	→	11:35	11:23	11:15
42,4	27,1	233	D992	D83B	D992	Sprint D992 -Lavours				↑	11:35	11:24	11:15	
42,5	27	232	D992	D83B	D992	RADAR Limitation à 80km/h				↑	11:36	11:24	11:15	
44,4	25,1	233	D992	D37C	D992					↑	11:40	11:28	11:19	
45,2	24,3	237	D992	RP	D992					↑	11:41	11:29	11:20	
46,7	22,8	240	D992	D37B	D992					↑	11:45	11:32	11:22	
47,5	22	247	D992	D37	D37	Pont du Lit au Roi		⇒ < ⇐	D	←	11:46	11:34	11:24	
49,4	20,1	261	D37		D37	Début d'ascension-Panneau entrée Massignieu de Rives				↑	11:50	11:37	11:27	
49,4	20,1	261	D37		D37	Sprint COMBATIF -Panneau entrée Massignieu de Rives				↑	11:50	11:37	11:27	
49,7	19,8	280	D37	D37A	D37	Massignieu de Rives				→	11:51	11:38	11:27	
52,4	17,1	319	D37	D107	D37	Le faubourg Dir Yenne		^ ^2	STOP	D	↑	11:57	11:43	11:32
53,8	15,7	332	D37	D107B	D107B	Dir.Nant/Chemillieu				→	12:00	11:45	11:34	
55,5	14	435	D107B		Chemin de poisson	Chemillieu- Chemin de Poisson-		Quilles	⇒ < ⇐	→	12:03	11:49	11:37	
55,6	13,9		Chemin de poisson		Chemin du Turreffier	Chemillieu-Rue du Turreffier				←				
55,8	13,7	455	Chemin du Poisson		Chemin du Poisson	GPM(2ème Catégorie) Chemillieu				↑	12:04	11:49	11:38	

56,5	13	463	rue du Tureffier		D107B				→	12:06	11:50	11:39	
58,4	11,1	502	D107B	D107	D107	Parves - Route de Sorbier	D	STOP	====	↑	12:10	11:54	11:42
63,1	6,4	315	D107		Route de Montarfier			====	←	12:20	12:03	11:50	
63,8	5,7	289	Route de Montrafier		Route de Montrafier	Château de Montrafier	BP	====	D	→	12:21	12:04	11:51
64,8	4,7	271	Route de Montrafier		Rue du Mollard				(T) S →	→	12:23	12:06	11:53
65,4	4,1	262	Rue du Mollard	D1504	Route des Ecassas		D	X	< >	↑	12:25	12:07	11:54
65,8	3,7	240	Route des Ecassas		Route des Ecassas	Pont sur Rhône- Rte des Ecassas			⇒ ⇐	↑	12:26	12:08	11:54
61,7	7,8	255	Route des Ecassas		Route des Ecassas	Pont rétrécissement		⇒ ⇐	D	↑	12:17	12:00	11:47
67,5	2	263	Route des Ecassas	RP	Av.Charles VUILLOD	Entree Belley				→	12:29	12:11	11:57
68,6	0,9	253	Av.Charles VUILLOD	RP	D992	Belley	Quilles	A A2	D	←	12:32	12:13	11:59
69,5	0	283	D992		Bd.du Mail	Belley Arrivée - Bd du Mail				↑	12:33	12:15	12:00